

1025
MODULARO
P. 10. 1986. 528

MINISTERO DELLE FINANZE

DIREZIONE GENERALE DEL CATASTO E DEI SERVIZI TECNICI ERARIALI

MOD. A (Nuovo Catasto Edilizio Urbano)

Lire
200

50 NUOVO CATASTO EDILIZIO URBANO

(R. DECRETO-LEGGE 13 APRILE 1989, N. 682)

Planimetria dell'immobile situato nel Comune di S. GIULIANO TERME Via Aurelia 27, loc. Madonna dell'Acqua

Ditta DEMANIO DELLO STATO - RAMO LAVORI PUBBLICI

Allegata alla dichiarazione presentata all'Ufficio Tecnico Erariale di P.I.S.A.

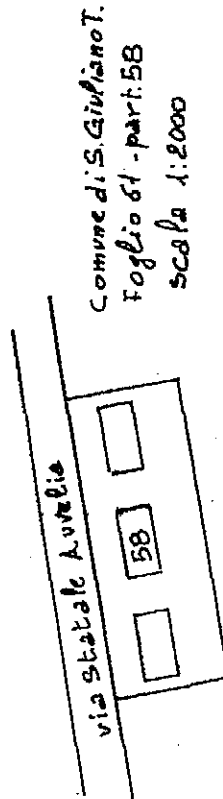
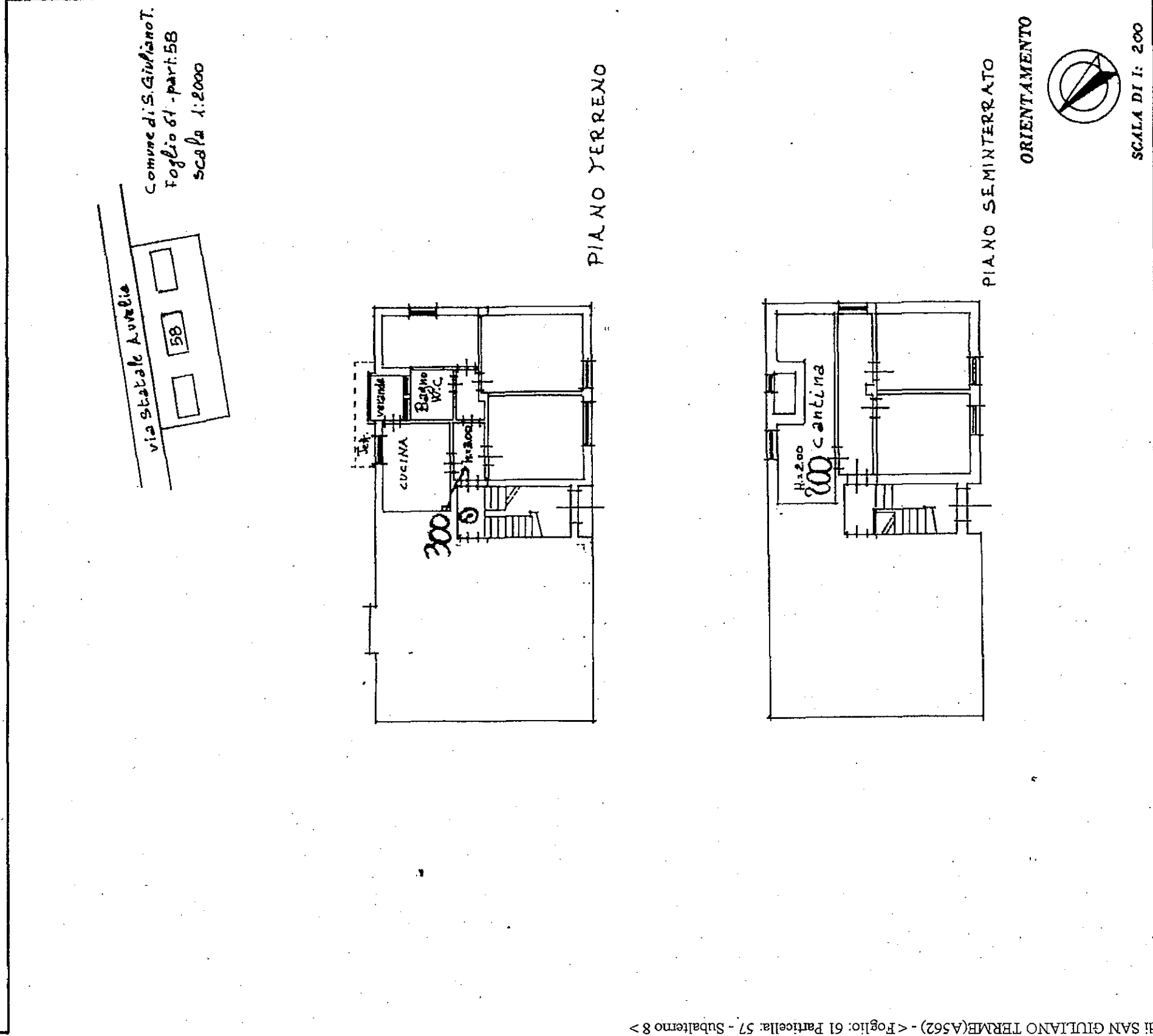

SPAZIO RISERVATO PER LE ANNOTAZIONI D'UFFICIO

DATA	1984
PROT. N.	194
M. di	25 MAR. 1986
in data	
Busta n.	190
FOGLIO	61
MAPPALE	58
SUE	2

Compilata dal Genov. **PICCOLI MARIO**
(Titolo, norme e segni del fascio)

Iscritto all'Albo dei Periti e Ingegneri della Provincia di Pisa
DATA 20-3-1986
Firma:

